



MONTHLY MEMBERSHIP PROGRESS REPORT

District D 1

Results as of: 10/31/2014

GMT: Joel Gómez Franco

UBICACIÓN PANAMA

GMT DE AE 3

| Clubes | | | | | socios | | | | |
|-------------------------|-----------------------|---------------|----------------------|-----------------------|-------------------------|-----------------------|--|----------------------|-----------------------|
| RESULTADOS DE 2014-2015 | | | | | RESULTADOS DE 2014-2015 | | | | |
| TRIMESTRE | META DE CLUBES NUEVOS | NUEVOS CLUBES | CLUBES DADOS DE BAJA | GANANCIA/PÉRDIDA NETA | TRIMESTRE | META DE SOCIOS NUEVOS | SOCIOS FUNDADORES Y NUEVOS SOCIOS AÑADIDOS | SOCIOS DADOS DE BAJA | GANANCIA/PÉRDIDA NETA |
| JUL/AGO/SEP | 0 | 0 | 0 | 0 | JUL/AGO/SEP | 3 | 42 | 68 | -26 |
| OCT/NOV/DIC | 1 | 0 | 0 | 0 | OCT/NOV/DIC | 46 | 18 | 14 | 4 |
| ENE/FEB/MAR | 0 | 0 | 0 | 0 | ENE/FEB/MAR | 6 | 0 | 0 | 0 |
| ABR/MAYO/JUN | 0 | 0 | 0 | 0 | ABR/MAYO/JUN | 6 | 0 | 0 | 0 |

METAS Y CIFRA ACUMULATIVA DE CLUBES NUEVOS

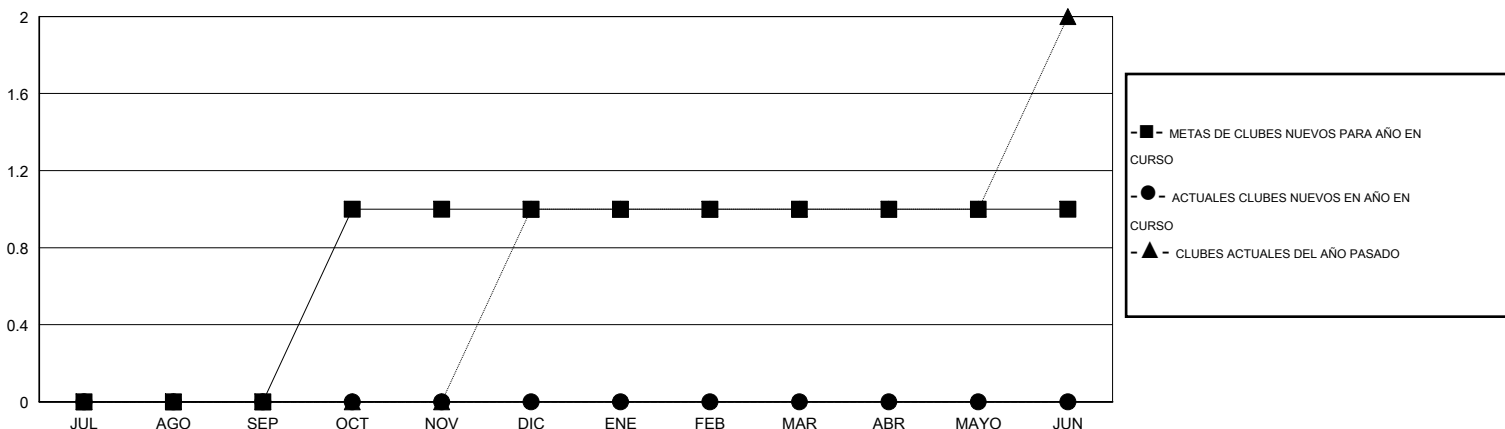

METAS Y CIFRA ACUMULATIVA DE SOCIOS

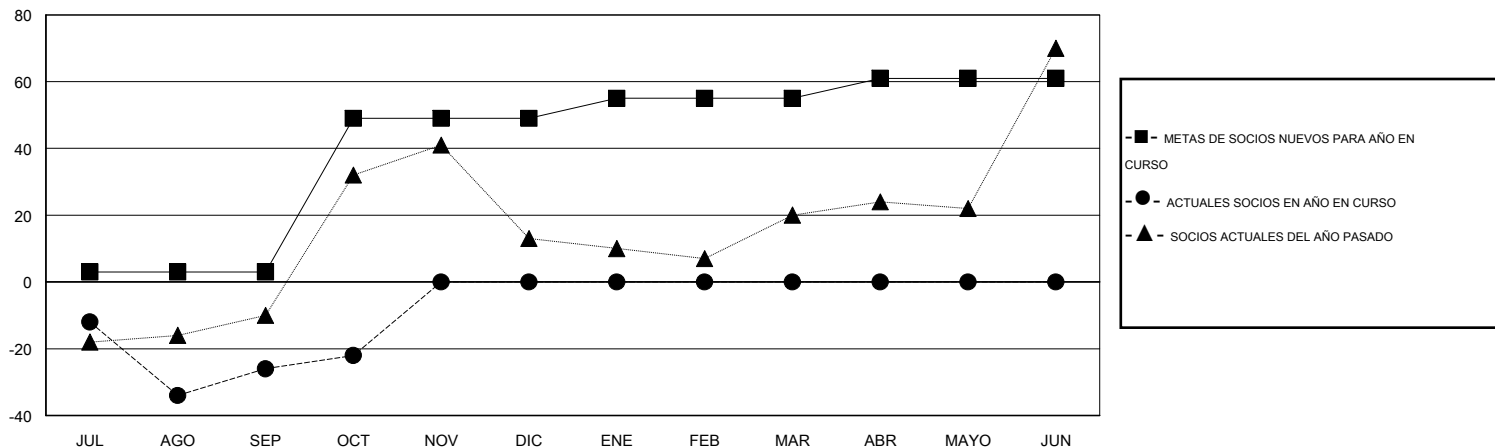

| | | |
|-----------------------------|---|--------------------------------------|
| CLUBES DADOS DE BAJA: 0 | 29 CLUBS OF 63 AÑADIERON 1 O MÁS SOCIOS NUEVOS | DISTRIBUCIÓN POR SEXO |
| | | MASCULINO 1,150 (63.75%) |
| | | FEMENINO 654 (36.25%) |
| SOCIOS DADOS DE BAJA | CLIC AQUÍ PARA DATOS DE SALUD DE CLUB | SOCIOS EN UNIDAD FAMILIAR 272 |
| FALLECIDOS 9 | | CABEZA DE FAMILIA 116 |
| CLUB CANCELADO 0 | | NO ES CABEZA DE FAMILIA 156 |
| OTRO 73 | | |
| TOTAL 82 | | |